

幼保連携型 認定こども園 **キッズ** KIDS CAMPUS



キャンパス ARINODAI KINDERGARTEN

名称 幼保連携型認定こども園 キッズキャンパス
住所 神戸市北区藤原台南町1丁目7-5
運営法人 学校法人有野台幼稚園

園長 三好公子
問合せ先 TEL(078)982-6300
キッズキャンパス FAX(078)982-6500

当園は、平成27年4月1日より「子ども・子育て支援新制度」の「教育・保育施設」の幼保連携型認定こども園として運営しております。

認定こども園とは、幼稚園と保育園のそれぞれの良いところを活かしながら、その両方の役割を果たすことができる新たな施設です。就学前のお子さんを受け入れて、教育・保育を一体的に行います。

さらに、地域の子どもに対しても、子育て相談や親子の集いの場の提供などの子育て支援を行っていきます。

幼稚園と保育園の機能が一体になります

子どもの健やかな育ちのために

- 1歳から小学校就学前までの継続した保育、教育を受けることができます
- 子どもの年齢を超えた友だちづくりができます
- 園内調理の給食を実施し、食育も大切にいたします

おうちの方々のお仕事支援のために保護者の方の「仕事と子育ての両立」を支援していきます。

- 延長保育、預かり保育により
7:30から18:30までお預かり致します。
- 土曜日、長期休業日もお預かり致します。

地域の子育てにがんばる方々のために

- 子育て相談機能により、子育ての悩みの支えとなります
- 一時保育を行います
子育ての余裕のためにお手伝いします

教育・保育の特徴

- 認定こども園として1才児～2才児の保育が3才からの幼保一体の教育につながる教育・保育を行います。
 - 一人ひとりの子どもに丁寧に関わり、きめ細やかな保育の中で基本的な生活習慣の自立を図っていきます
 - 家庭との連携をとり、社会の変化に対応しながら質の高い幼児教育を行っていきます
 - 園で手作りの完全給食の提供をします
 - 園内に設置のログハウスや菜園で食育の取り組みを行います
- 【幼児】
- 3-5歳児はランチルームで楽しく食事をします
 - 薄着、室内での裸足保育を通じて健康増進、成長を促していきます
 - 園外保育を通して自然の中で遊び体を鍛えると共に公共のルールを守る機会をもちます
 - 年長組は年間を通して水に慣れ親しむ事を目的に、スイミングスクールレッスンを受けます
 - 正課として専門講師による英会話、体育の指導を取り入れます

職員構成 園長・主幹保育教諭・保育教諭

開園日 月曜日～土曜日

休園日 日曜日・祝日・年末年始

認可定員 1号認定：15名 2・3号認定：80名

開所時間 開所 7:30～18:30

保育時間 ①教育標準時間 9:00～14:00
(又は 15:00) } 1号認定こども
②保育短時間 8:30～16:30
保育標準時間 7:30～18:30 } 2・3号認定こども

①は、この時間に加え 7:30～9:00 と 14:00～18:30
(又は 15:00～18:30) までの預かり保育があります。

②は、この時間に加え 7:30～8:30 と 16:30～18:30 の
延長保育があります。1歳～就学前まで

保育料等 市の定める保護者負担額に準じます

その他、諸費用等詳しくは園にお問い合わせください。
入園案内のパンフレットをお渡し致します。



ランチルーム
かくれが絵本室

見学について

見学ご希望の方はお電話にてキッズキャンパスまでお申し込みください。

(078)-982-6300



一日の過ごし方

1号・2号認定こども

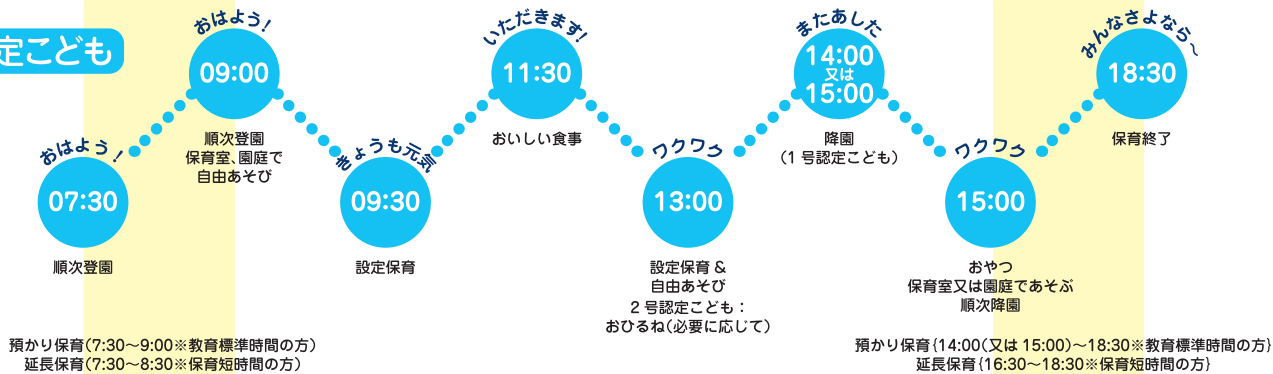

3号認定こども

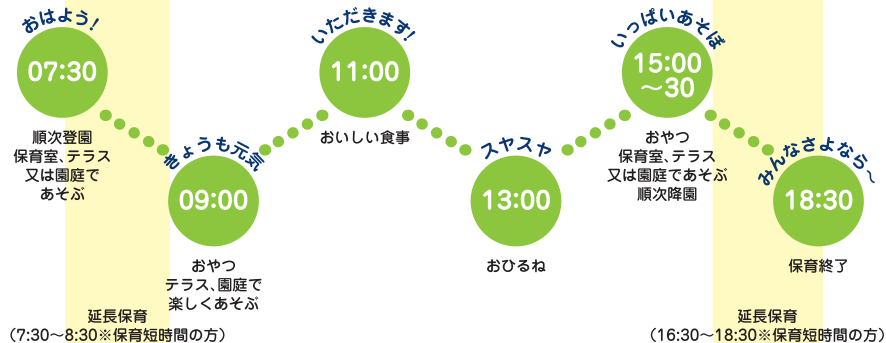

認定申請手続きの手順について

■1号認定こども キッズキャンパスまでお問い合わせください。

■2号・3号認定こども

手続き	場所
申請書配布	北神区役所こども家庭支援課
新規入所受付	北神区役所こども家庭支援課

※保護者が就労者等で保育を必要とするこどもが対象となります。
※入園希望者が定員を上回る場合など、区役所の選考の結果、入園できない場合があります。(利用調整)
※詳細は北神区役所こども家庭支援課窓口にお問い合わせください。

■その他の市在住の方(2号・3号認定) 詳細は在住の市役所窓口にお問い合わせください。

1階平面図

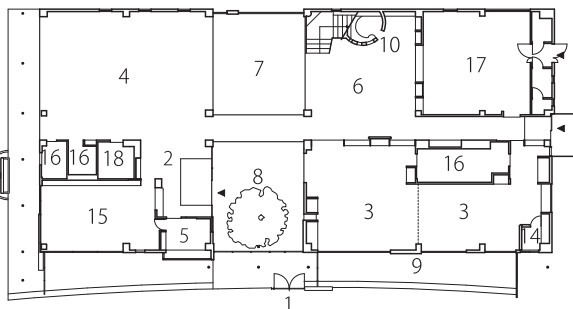

2階平面図

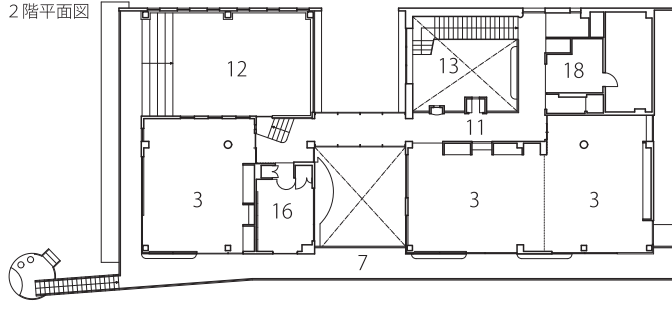

配置図

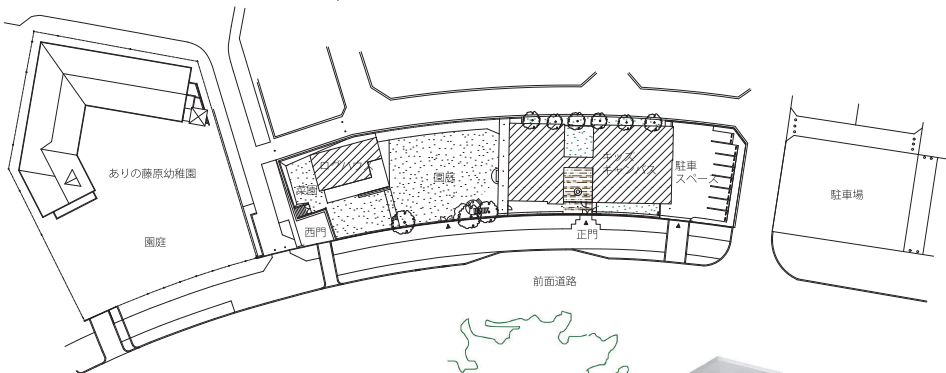

諸室構成

- | | |
|------------|-------------|
| 1. 正門 | 10. かくれが絵本室 |
| 2. 玄関 | 11. ベンチコーナー |
| 3. 保育室 | 12. 屋上ひろば |
| 4. 遊戯室 | 13. 吹抜け |
| 5. 相談室 | 14. 調乳コーナー |
| 6. ランチコーナー | 15. スタッフ室 |
| 7. テラス | 16. トイレ |
| 8. パティオ | 17. 厨房 |
| 9. 日だまりテラス | 18. 倉庫 |



敷地面積 1789.84㎡
 建築面積 512.57㎡
 延床面積 761.52㎡
 階数 地上2階階
 施設構造 鉄骨造